BROWARY TARNOWSKIE

KLATKA KL2	LOKAL 75	PIĘTRO 07
4 POKOJE	99,78 m²	TARAS

CD Locum

WIZUALIZACJA PROJEKTU

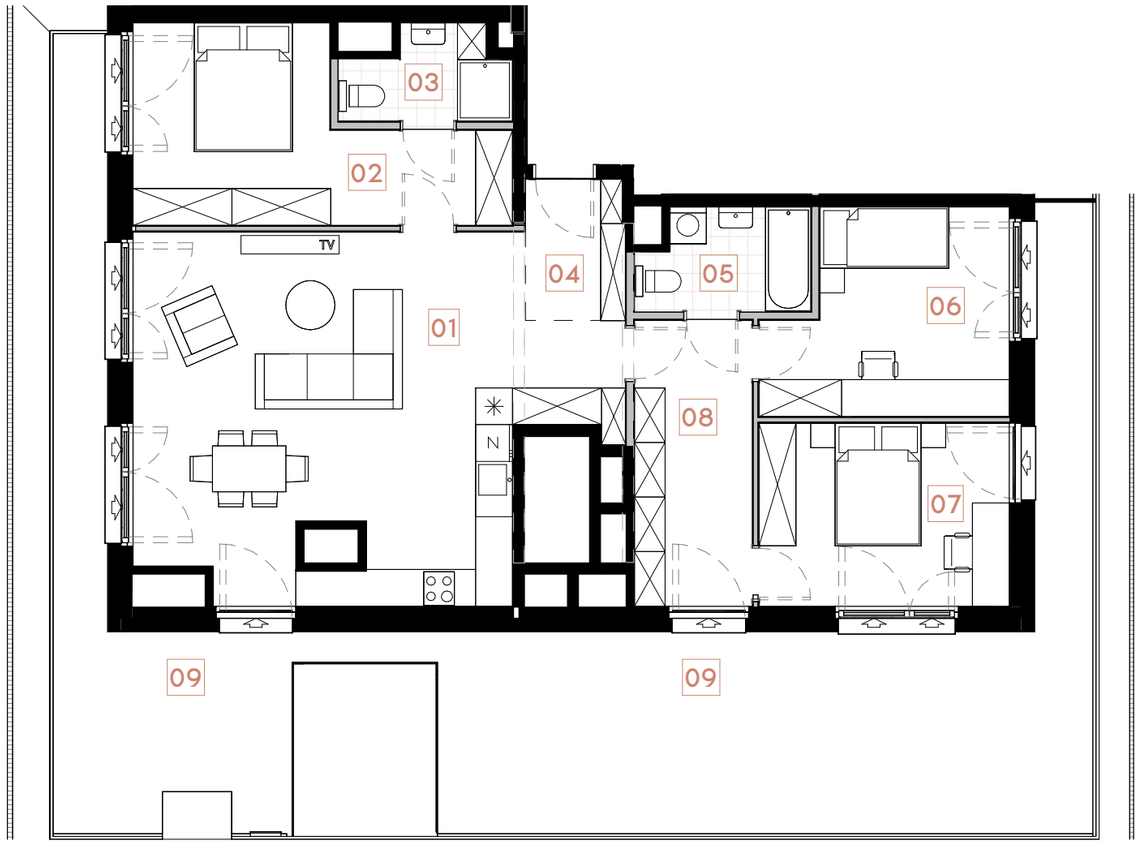

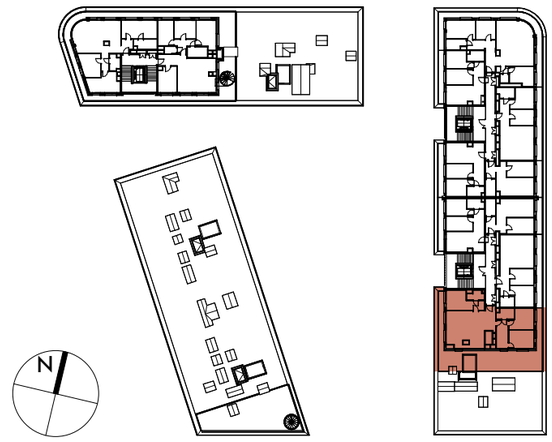

BUDYNEK B1.1 | RZUT KONDYGNACJI 07

0 50 100cm

Lokalne obniżenie (belka konstrukcyjna)

Ściany działowe, rozbieralne

RZUT LOKALU 75

Nr	Pomieszczenie	Metraż
01	Pok. dzienny / aneks kuch.	39,52m²
02	Sypialnia	15,21m²
03	Łazienka	3,67m²
04	Hol	3,71m²
05	Łazienka	4,45m²
06	Sypialnia	12,09m²
07	Sypialnia	12,18m²
08	Garderoba	8,95m²
	Powierzchnia użytkowa	**99,78m²**
09	Taras	65,65m²

BIURO SPRZEDAŻY:

KONTAKT:

Uwagi:
Powierzchnia użytkowa pomieszczeń podana jest zgodnie z rozporządzeniem Ministra Rozwoju w sprawie szczegółowego zakresu i formy projektu budowlanego z dnia 11 września 2020r. (Dz. U. z 2020r. poz. 1609) oraz zgodnie z PN-ISO 9836:2022-07. Wymiary i powierzchnie lokali w dalszym etapie projektowania mogą ulec nieznacznym zmianom. Podane wymiary są wymiarami w świetle pionowych przegród (ścian) w stanie surowym. Urządzenia elektryczne (nie dotyczy grzejników), sanitarne, meble i drzwi wewnętrzne nie stanowią wyposażenia lokali, a ich rozmieszczenie jest przykładowe. Przedstawione plany mają charakter wyłącznie informacyjny i nie stanowią oferty w rozumieniu Kodeksu Cywilnego. Projekt chroniony prawem autorskim.